



X COPA AKAI RYU

SÁBADO, 14 DE MAYO DE 2022

POLIDEPORTIVO PEDRA MÁMOA
NEGREIRA (A CORUÑA)



PROGRAMA PROVISIONAL DE COMPETICIÓN

JORNADA DE MAÑANA: Comienzo a las 09:00 horas

JORNADA DE TARDE: Comienzo a las 16:00 horas

LUGAR DE CELEBRACIÓN:

Polideportivo Pedra Mámoa
15830 Negreira (A Coruña)

*Podría haber algún reajuste del
horario dependiendo de las
inscripciones*

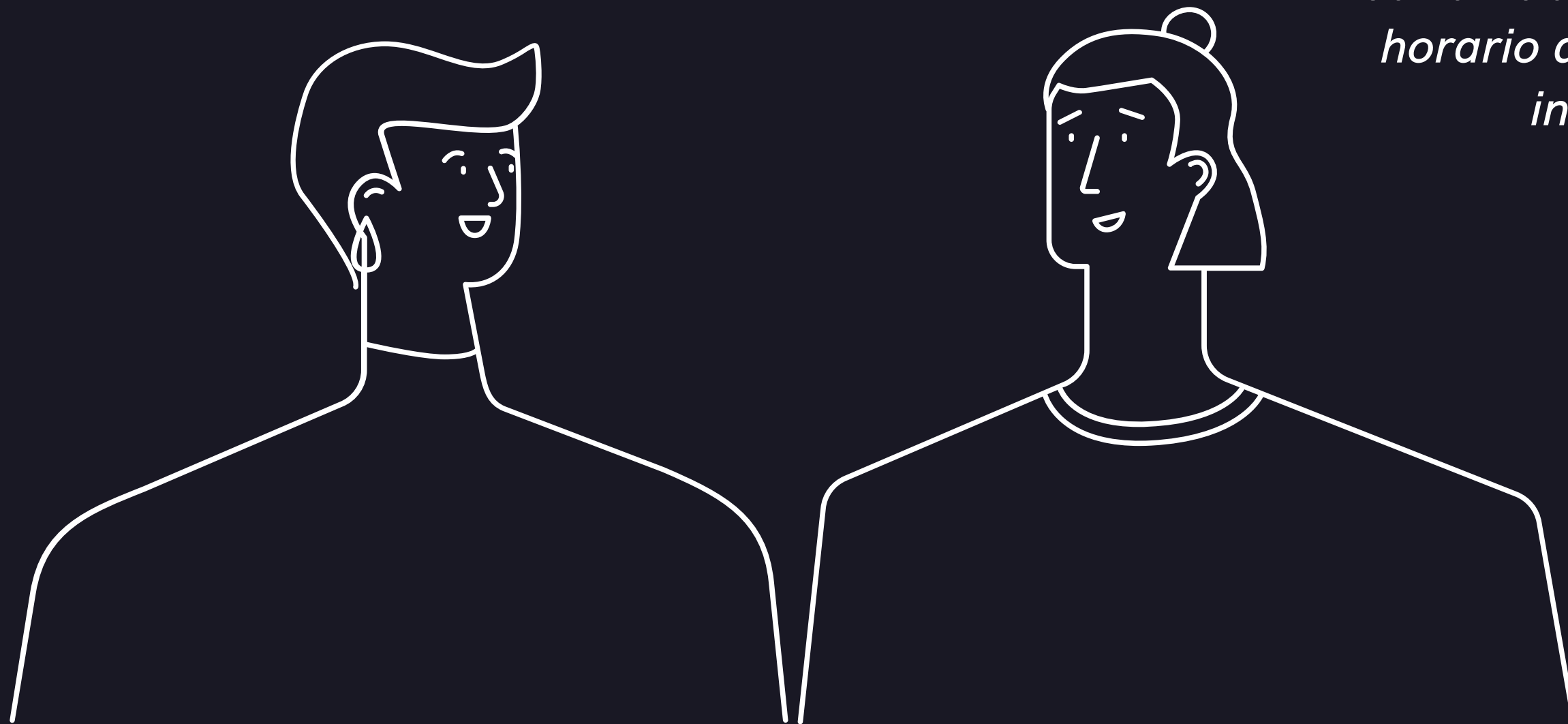

MODALIDADES Y CATEGORÍAS

KATA:

Benjamín

Alevin

Infantil

Juvenil

Cadete/Junior

Veteranos >35 años

Para-Karate

KUMITE:

Alevin Masculino: <34kg, >34kg

Alevin Femenino: <32kg, >32kg

Infantil Masculino: <40kg, <45kg, >45kg

Infantil Femenino: <36kg, <42kg, >42kg

Juvenil Masculino: <42kg, <54kg, >54kg

Juvenil Femenino: <42kg, <52kg, >52kg

Cadete Masculino: <63kg, >63kg

Cadete Femenino: <54kg, >54kg

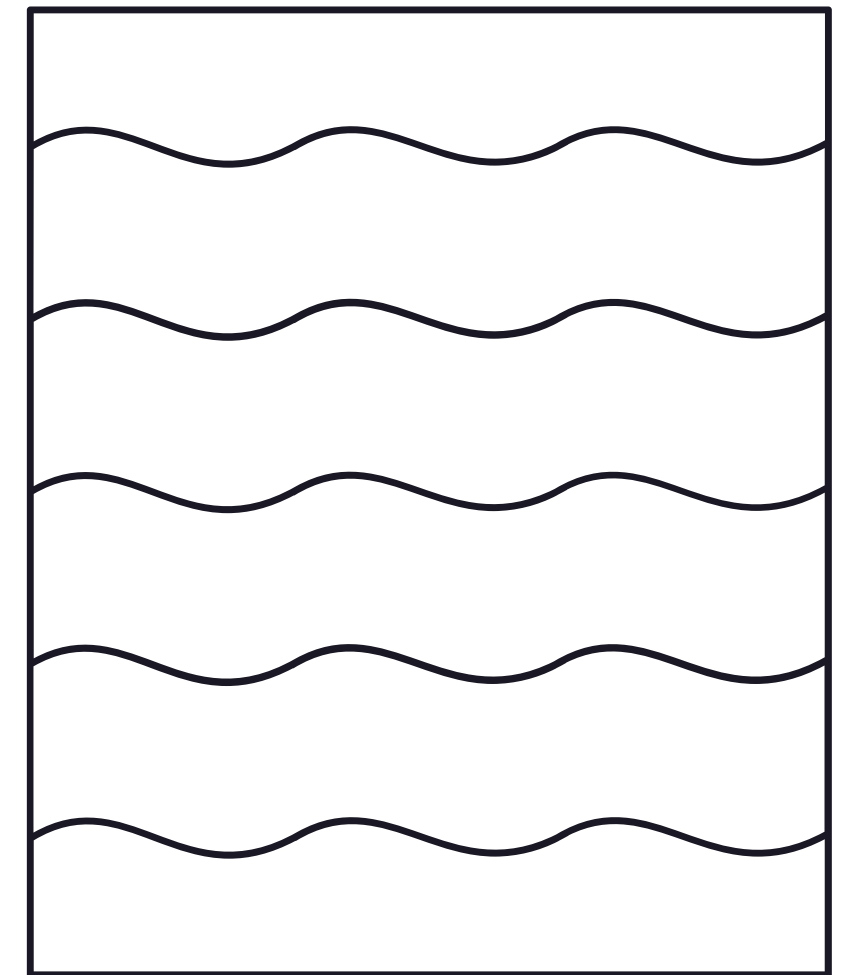
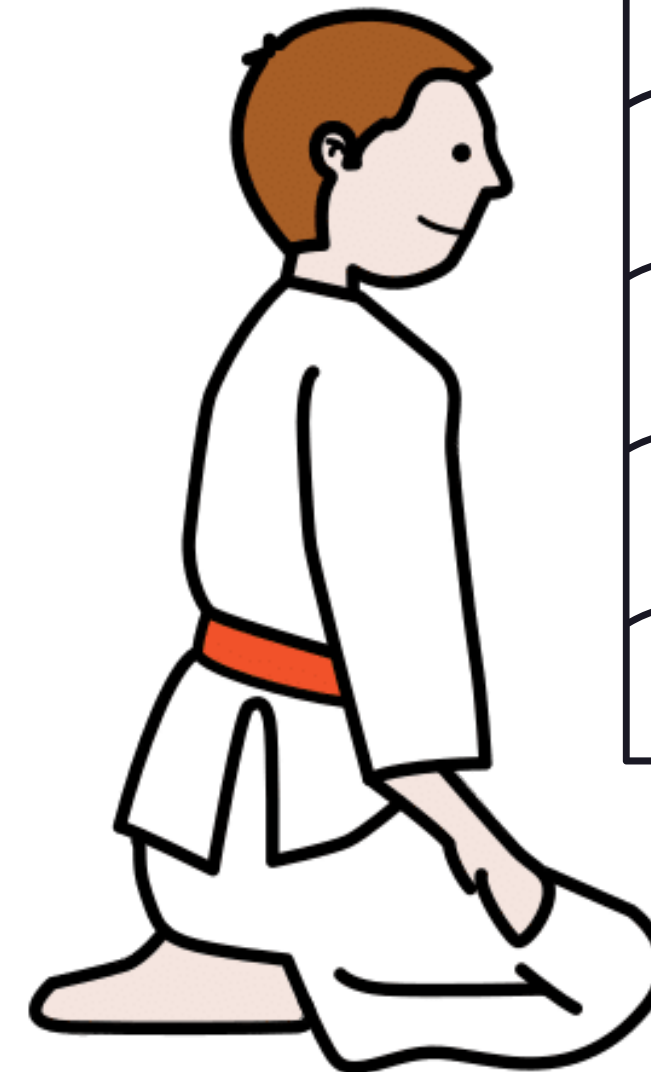

INSCRIPCIONES

Las inscripciones se realizarán vía telemática por los clubes hasta el día **LUNES 2 DE MAYO A LAS 24:00 horas**, y a través de la plataforma Karate Scoring.

No se admitirá ninguna inscripción que no esté completa o no llegue en el plazo estipulado.

*Cuota de participación: 10€ por deportista a ingresar hasta el día 2 de mayo en el número de cuenta del Club Deportivo Akai Ryu (La Caixa):

ES35 2100 3947 5101 0021 1103

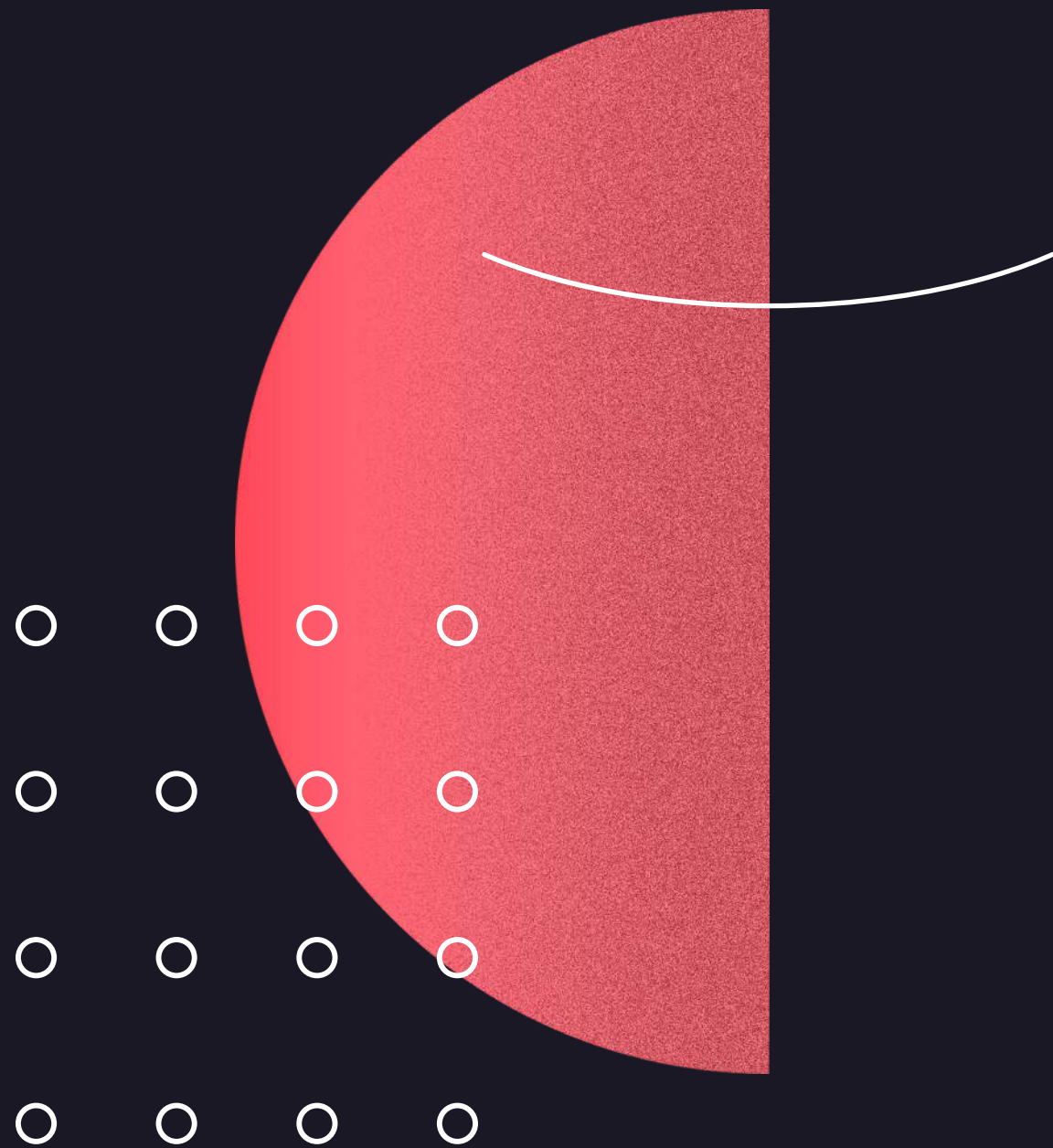

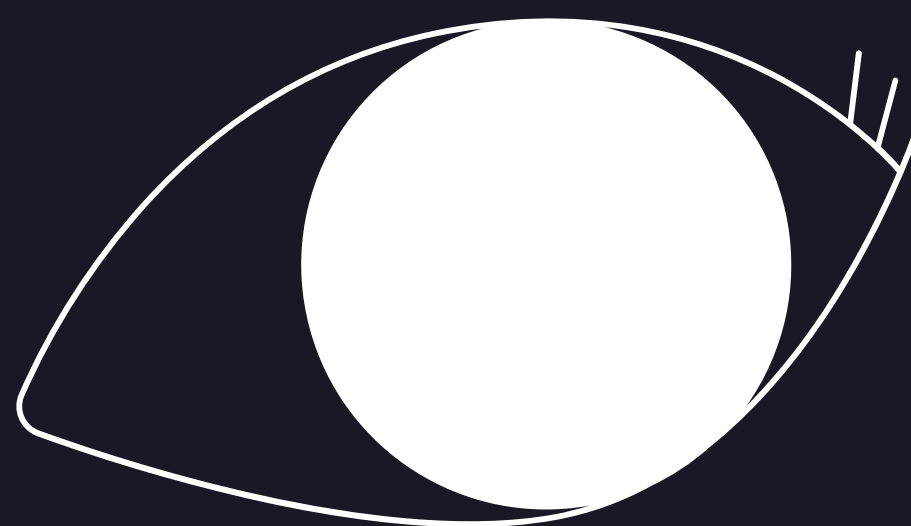

REQUISITOS DE PARTICIPACIÓN

Será obligatorio estar en posesión de la licencia federativa en vigor y del seguro médico correspondiente.
Cada deportista deberá traer consigo el DNI y la licencia federativa.

SORTEO

Se celebrará el sorteo el día **5 DE MAYO**, si se detectase algún error en los sorteos, se dará de plazo hasta las 14:00 horas del día 6 de mayo, para ponerse en contacto con la organización a través de su dirección de email (akairyukarate@hotmail.com) y poder subsanarlo. A partir de esa hora los sorteos se considerarán definitivos y se podrán descargar en Karate Scoring.

|

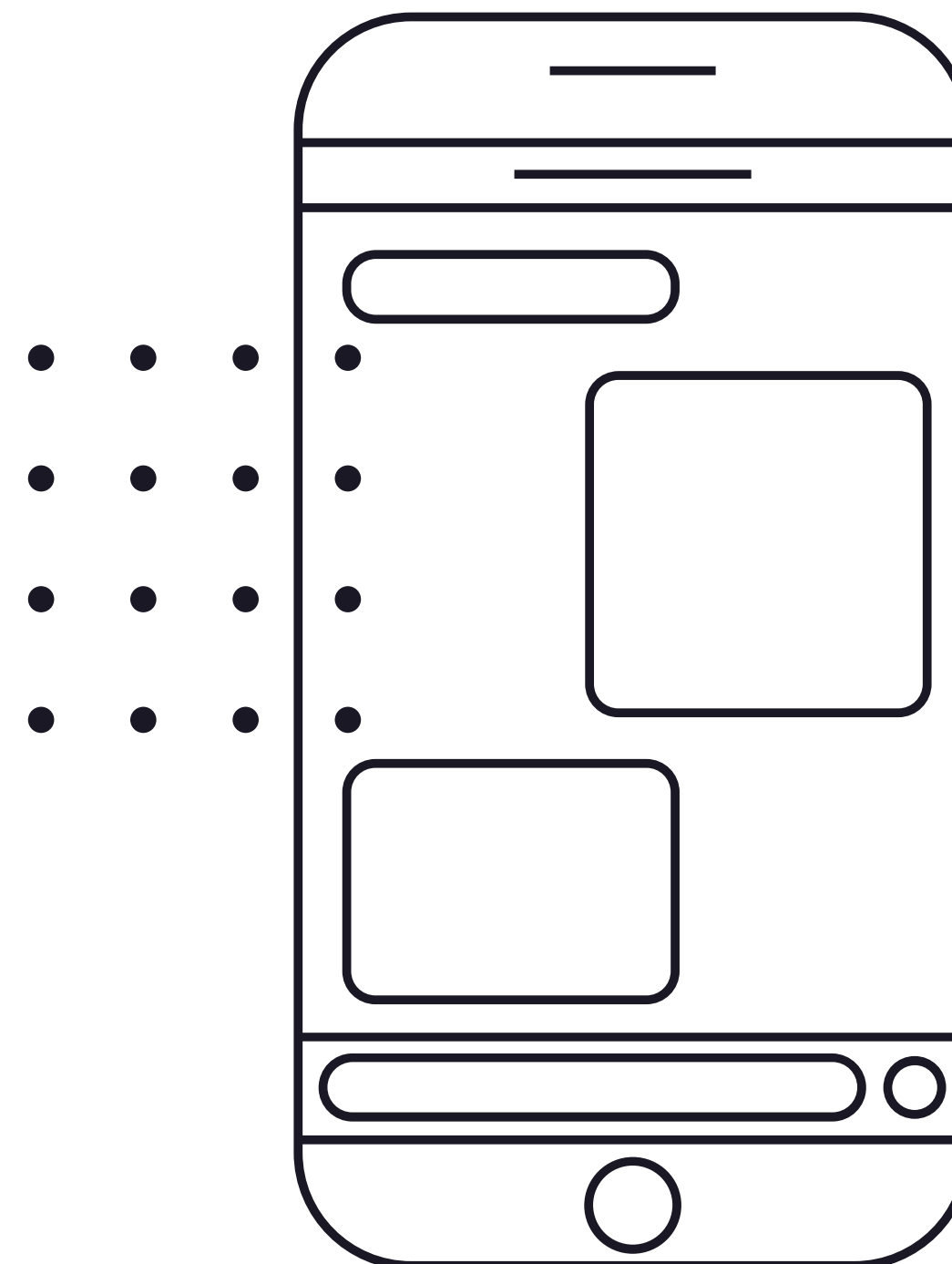

ARBITRAJE

Según el Reglamento de Competición de la RFEK.

En Kumite, dependiendo del número de inscripciones por categoría, se realizará eliminatoria directa con repesca o un sistema de liga (atendiendo a los criterios de clasificación ROUND ROBIN).

PROTECCIONES

Protecciones obligatorias por el Reglamento RFEK según la categoría. Son igualmente admitidas las protecciones homologadas por la WKF/EKF, no pudiendo ser rechazadas siempre que cumplan los requisitos mínimos de medidas y desgaste exigidos por la RFEK/EKF/WKF.

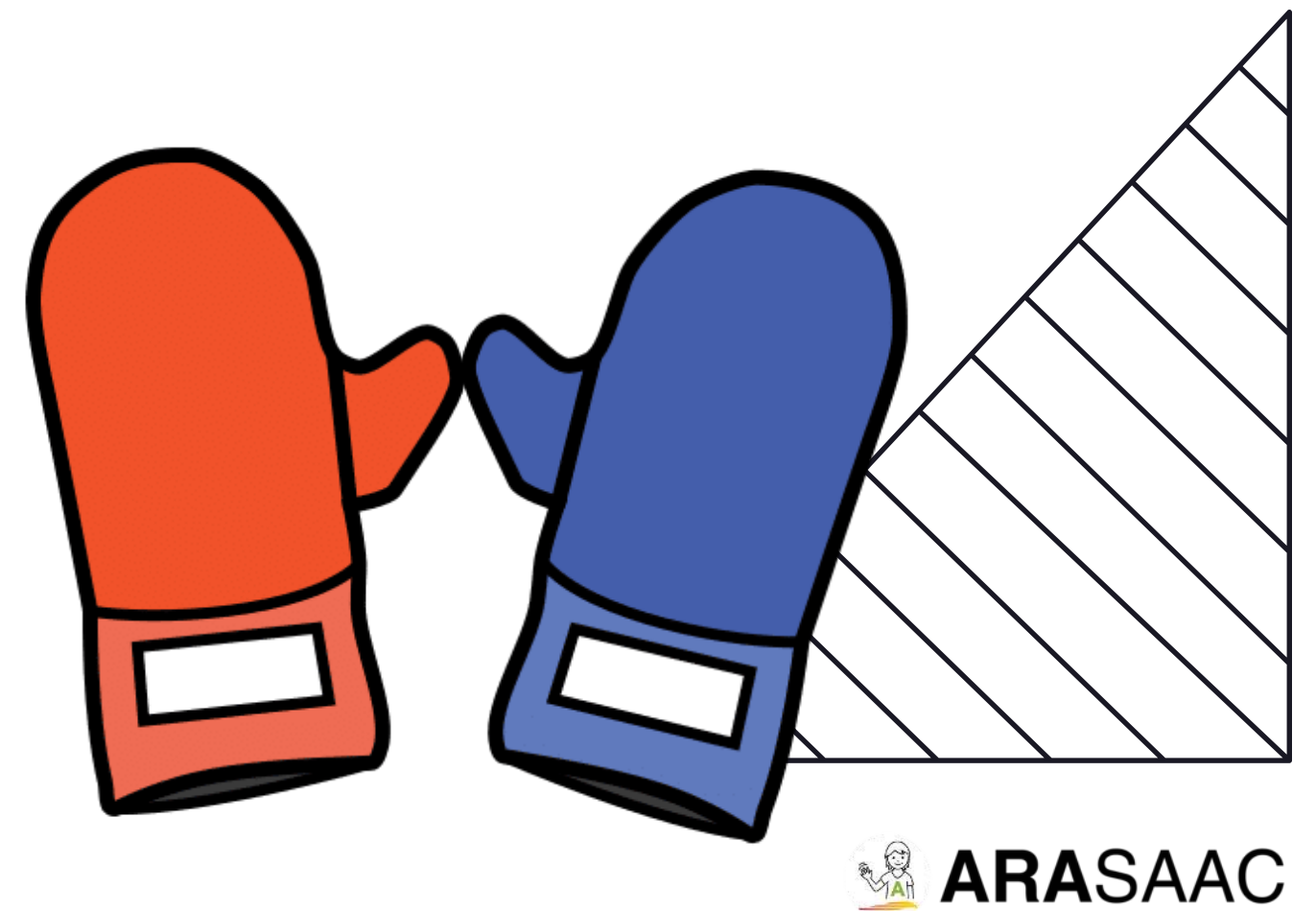

INFORMACIÓN IMPORTANTE

Todos los árbitros, delegados y coach deberán estar en la medida de lo posible 30 minutos antes del inicio de la competición para aclarar los puntos de la misma.

La categoría de Kata benjamín (masculino y femenino), se hará en homenaje a la karateka asturiana Mireia Asenjo Fernández. Por ello, los ganadores de esta categoría recibirán el TROFEO MIREIA ASENJO.

Una vez finalizado el campeonato, se hará entrega de la COPA AKAI RYU, al equipo que obtenga más oros en la competición. En caso de empate, decidirán las platas y luego los bronce. Si aún así sigue habiendo empate, se llevará la copa el club que menos participantes tenga inscritos en la competición.

Club Deportivo Akai Ryu

